

ΕΛΛΗΝΙΚΗ ΑΝΑΠΤΥΞΙΑΚΗ ΤΡΑΠΕΖΑ



HELLENIC DEVELOPMENT BANK

ΕΛΛΗΝΙΚΗ ΑΝΑΠΤΥΞΙΑΚΗ ΤΡΑΠΕΖΑ

Ενισχύοντας τη Μικρομεσαία Επιχειρηματικότητα

26 Φεβρουαρίου 2025

Άξονες Στρατηγικής της Ελληνικής Αναπτυξιακής Τράπεζας



ΤΟ ΟΡΑΜΑ ΜΑΣ

Η HDB να αποτελεί τον **θεσμό αναφοράς** για την χρηματοδότηση της επιχειρηματικότητας.
Στηρίζουμε όσους τολμούν, καινοτομούν και επιχειρούν!



Η ΑΠΟΣΤΟΛΗ ΜΑΣ

Διευκόλυνση χρηματοδότησης των επιχειρήσεων, καλύπτοντας τα κενά της αγοράς, δημιουργώντας αξία για την κοινωνία και συμβάλλοντας στην ανάπτυξη με οικονομικά, κοινωνικά και περιβαλλοντικά οφέλη.

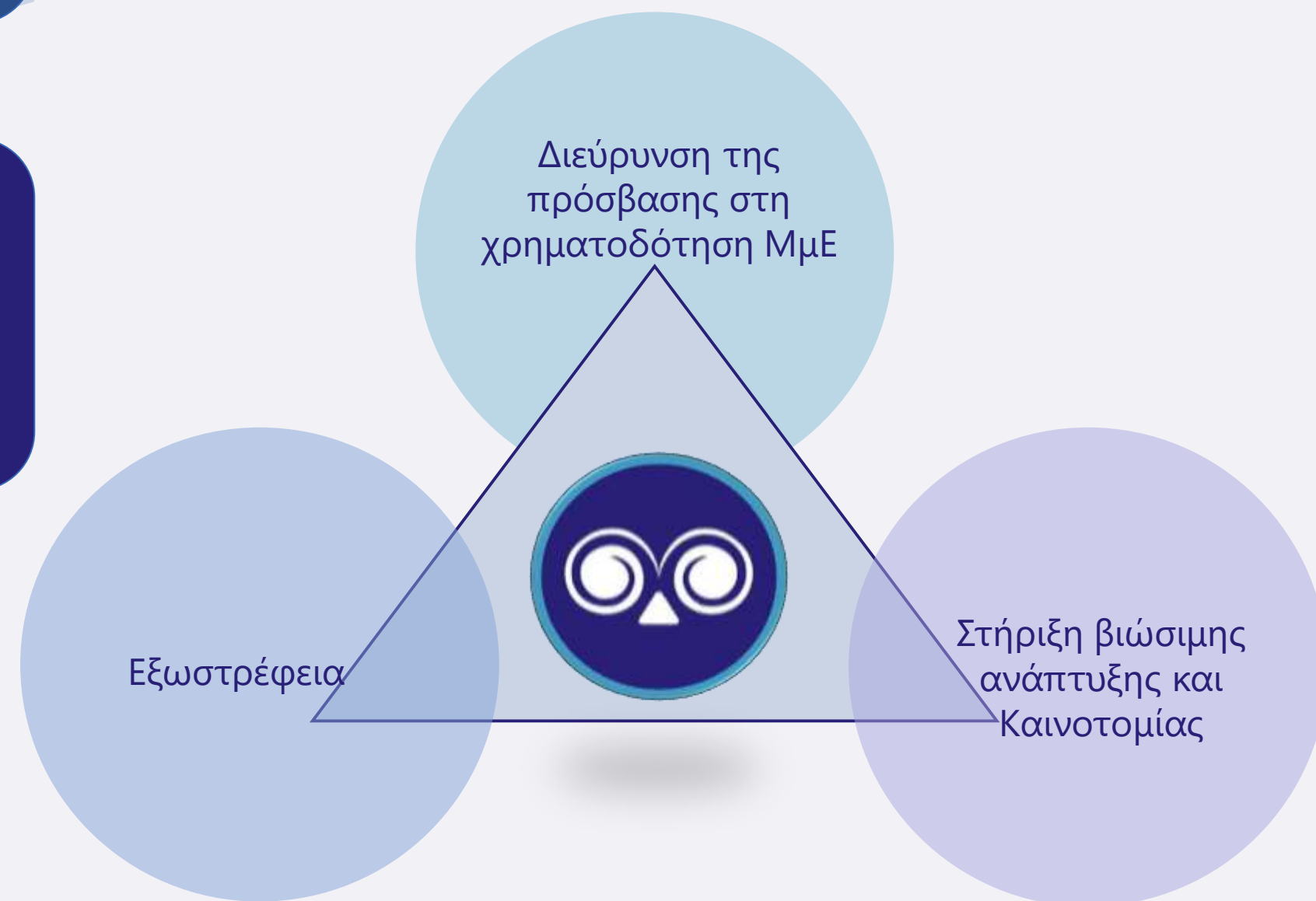

Αποτύπωμα δράσεων 2019-2025



Έμφαση στις Μικρές και Πολύ Μικρές Επιχειρήσεις



Πάνω από € 3,5 δισ. για την κάλυψη των χρηματοδοτικών αναγκών των ΜμΕ (2025)

ΤΑΜΕΙΑ ΔΑΝΕΙΩΝ

Ταμείο Δανείων ΤΕΠΙΧ ΙΙΙ

Άτοκη χρηματοδότηση (40%) + Επιδότηση επιτοκίου 3% για 2 έτη

Χαρτοφυλάκιο : 700 εκ. Ευρώ

Ενεργοποίηση 10 Φεβρουαρίου

Ταμείο Μικρών Δανείων Αγροτικής Επιχειρηματικότητας

Άτοκη Χρηματοδότηση 50% + πλήρης επιδότηση για 2 έτη+ επιχορήγηση για Mentoring 300€/ΑΦΜ

Χαρτοφυλάκιο : 107 εκ. Ευρώ

Ταμείο Δανείων Δίκαιης Αναπτυξιακής Μετάβασης

Άτοκη χρηματοδότηση (50%) + Επιδότηση επιτοκίου 3% για 3 έτη

Χαρτοφυλάκιο : 87 εκ. ευρώ

Ταμείο Μικροπιστώσεων ΤΕΠΙΧ ΙΙΙ

Άτοκη χρηματοδότηση (75% για τη Γυναικεία Επιχειρηματικότητα και 60% για τη Γενική Επιχειρηματικότητα) + Mentoring

Χαρτοφυλάκιο : 80 εκ. Ευρώ

ΤΑΜΕΙΑ ΕΓΓΥΗΣΕΩΝ

Ταμείο Εγγυοδοσίας ΤΕΠΙΧ ΙΙΙ

Εγγυήσεις για δάνεια σε υφιστάμενες και νεοσύστατες επιχειρήσεις με επιδότηση επιτοκίου έως 3% για 2 έτη

Χαρτοφυλάκιο : 1,8 δισ. Ευρώ

Ταμείο Εγγυοδοσίας Καινοτομίας

Εγγυήσεις και Επιχορήγηση Κεφαλαίου έως 20%

Χαρτοφυλάκιο : 130 εκ. Ευρώ

Development Law Financial instrument (DELFI)

Εγγυήσεις για μακροπρόθεσμα & βραχυπρόθεσμα δάνεια σε επενδύσεις Αναπτυξιακού Νόμου 4887/2022

Χαρτοφυλάκιο : 500 εκ. Ευρώ

Ταμείο Εγγυοδοσίας ΕΑΤ-ΤΜΕΔΕ

Εγγυήσεις σε δάνεια κεφαλαίου κίνησης προς μηχανικούς- τεχνικές εταιρείες

Χαρτοφυλάκιο : 50 εκ. ευρώ

Ταμείο Εγγυοδοσίας Δίκαιης Αναπτυξιακής Μετάβασης

Εγγυήσεις για δάνεια σε υφιστάμενες και νεοσύστατες επιχειρήσεις

Χαρτοφυλάκιο : 100 εκ. Ευρώ

Ταμείο Χαρτοφυλακίου «ΤΑΜΕΙΟ ΕΠΙΧΕΙΡΗΜΑΤΙΚΟΤΗΤΑΣ III»

Αποτελεί τη συνέχεια του ΤΕΠΙΧ II (ΕΣΠΑ 2014-2020) που διοχέτευσε στην αγορά 2,38 δισ. ευρώ (20.770 δάνεια)

ΣΤΟΧΟΙ

- ❖ **Διευκόλυνση** πρόσβασης ΜμΕ στη χρηματοδότηση
- ❖ **Ενίσχυση** της ανταγωνιστικότητά τους και εδραίωση τους στην Ελληνική Αγορά
- ❖ **Ευελιξία** στη Χρηματοδότηση
- ❖ Πολυδιάστατο αφού παρέχει:
- ❖ **ΚΑΙ ΕΓΓΥΗΣΕΙΣ- ΚΑΙ ΑΤΟΚΗ ΣΥΓΧΡΗΜΑΤΟΔΟΤΗΣΗ ΣΕ:**
 - ✓ **Επενδυτικά Δάνεια** για την ανάπτυξη των ΜμΕ
 - ✓ **Κεφάλαια Κίνησης** για τη στήριξη του συναλλακτικού κύκλου και των καθημερινών αναγκών των ΜμΕ

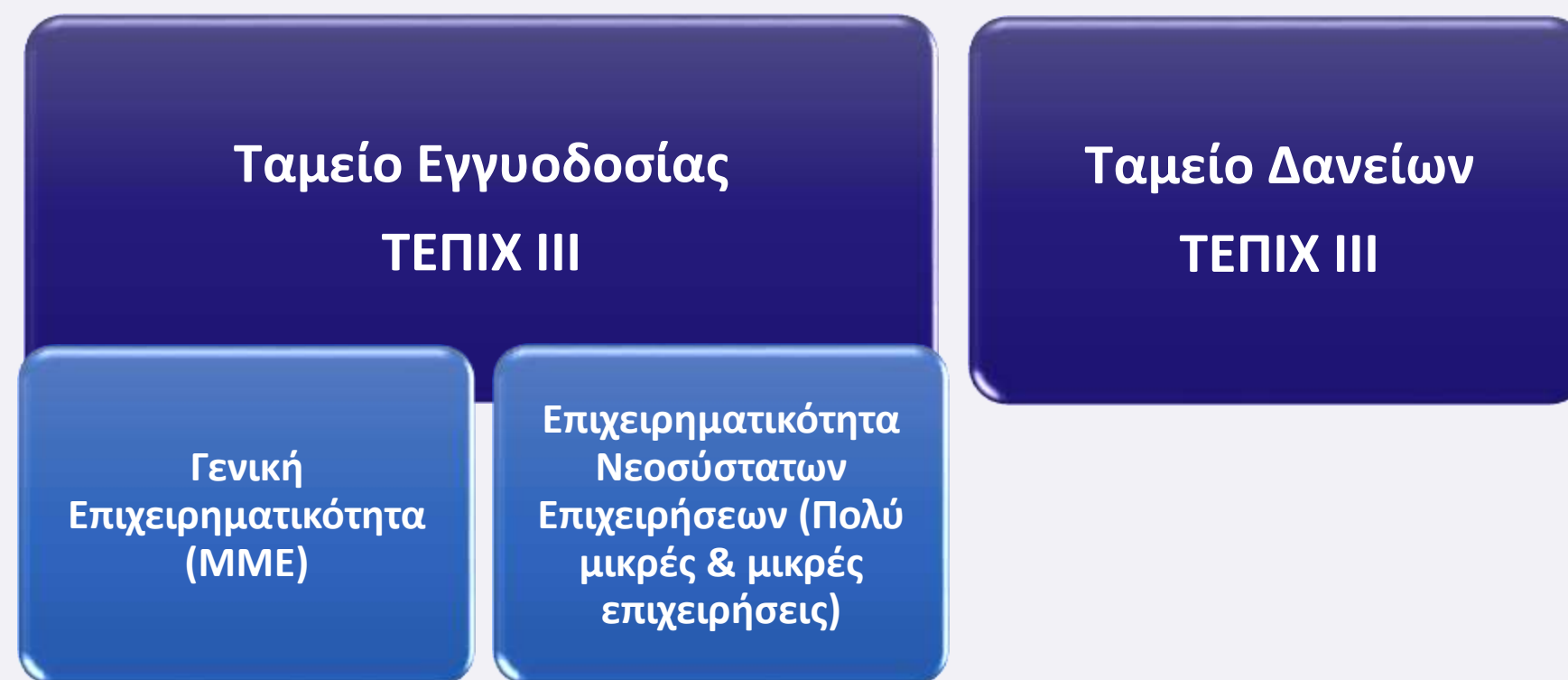

Οι πόροι του Ταμείου Χαρτοφυλακίου προέρχονται από το ΕΣΠΑ 2021-2027 μέσω του Προγράμματος «Ανταγωνιστικότητα 2021-2027».



Αφορά ΜμΕ που επιθυμούν να λάβουν χρηματοδότηση για την υλοποίηση επενδυτικών σχεδίων αλλά και κεφάλαια κίνησης ειδικού σκοπού

Δημόσια δαπάνη: € 200 εκ. => Χαρτοφυλάκιο Δανείων ~ € 450 εκ. **100% απορρόφηση**
Νέα Δημόσια Δαπάνη: 100 εκ. => Χαρτοφυλάκιο Δανείων ~ € 250 εκ. Διάθεση από 10/02
Λήξη Περιόδου Επιλεξιμότητας: 31.12.2029

- Άτοκη Χρηματοδότηση: **40%**
- Επιδότηση Επιτοκίου: **3%** στο 60% των ΕΧΟ για 2 έτη
- Μαχ Εμπράγματα Εξασφαλίσεις: **100%** του ποσού του δανείου
- Καθεστώς Ενίσχυσης: **De Minimis** (για δάνεια έως 1,5 εκ. ευρώ) ή **ΓΑΚ** (για δάνεια έως 8 εκ. ευρώ)

Υποπρόγραμμα 1

Δάνεια Επενδυτικού Σκοπού
Γενικής Επιχειρηματικότητας



Ύψος Δανείου: € 20.000 έως € 8.000.000
Διάρκεια Δανείου: 5 - 12 έτη
Περίοδος Χάριτος έως 2 έτη

Υποπρόγραμμα 2

Δάνεια Κεφαλαίων Κίνησης Ειδικού σκοπού



Ύψος Δανείου: € 10.000 έως € 500.000
Διάρκεια Δανείου: 2 - 5 έτη
Επιδότηση επιτοκίου ΜΟΝΟ για νέα ΑΦΜ
Περίοδος Χάριτος έως 1 έτος



Δημόσια δαπάνη: €230 εκ. => Χαρτοφυλάκιο Δανείων ~ €1.642 εκ.
Συντελεστής Μόχλευσης: 7,14
Λήξη Περιόδου Επιλεξιμότητας: 31.12.2029

- Ύψος εγγύησης 70% - CAP χαρτοφυλακίου 20%
- Μηδενική προμήθεια εγγύησης
- Αφορά ΜμΕ
- **Επιδότηση επιτοκίου 2% ή 3% για 2 έτη** σε όλα τα επενδυτικά δάνεια και κεφαλαίου κίνησης ΜΟΝΟ για νέα ΑΦΜ (εξαιρείται η ανακυκλούμενη πίστωση)
- Δάνεια έως €50.000 **ΧΩΡΙΣ** εμπράγματατες εξασφαλίσεις
- Εμπράγματατες εξασφαλίσεις 0% - 30%
- Καθεστώς Ενίσχυσης: Άρθρο 21 ΓΑΚ (παρ.18 για δάνεια έως € 1,6 εκ.) ή (παρ.3 για δάνεια έως €10 εκ.)

Αφορά ΜμΕ που επιθυμούν να λάβουν χρηματοδότηση για την υλοποίηση επενδυτικών σχεδίων αλλά και κεφάλαια κίνησης ειδικού σκοπού και ανακυκλούμενης πίστωσης

Δάνεια Επενδυτικού Σκοπού
Γενική Επιχειρηματικότητα



Ύψος Δανείου: € 10.000 έως € 10.000.000
Διάρκεια Δανείου: 5 - 12 έτη
Περίοδος Χάριτος έως 2 έτη

Δάνεια Κεφαλαίων Κίνησης
/Ανακυκλούμενης Πίστωσης Ειδικού σκοπού
Γενική Επιχειρηματικότητα (παρ.3 &18)



Ύψος Δανείου: € 10.000 έως € 500.000
Διάρκεια Δανείου: 1 - 5 έτη
Περίοδος Χάριτος έως 1 έτος (εξαιρείται η ανακυκλούμενη πίστωση)



Δημόσια δαπάνη: €30 εκ. => Χαρτοφυλάκιο Δανείων ~ €150εκ.
Συντελεστής Μόχλευσης: 5
Λήξη Περιόδου Επιλεξιμότητας: 31.12. 2029

- Ύψος εγγύησης 80% - CAP χαρτοφυλακίου 25%
- Μηδενική προμήθεια εγγύησης
- Αφορά νεοσύστατες Πολύ Μικρές και Μικρές επιχειρήσεις, λιγότερο από 5 έτη λειτουργίας
- **Επιδότηση επιτοκίου 2% ή 3% για 2 έτη** (εξαιρείται η ανακυκλούμενη πίστωση)
- Δάνεια έως € 50.000 **ΧΩΡΙΣ** εμπράγματα εξασφαλίσεις
- Εμπράγματα εξασφαλίσεις 0% - 30%
- Καθεστώς Ενίσχυσης: ΓΑΚ άρθρο 22

Αφορά πολύ Μικρές και Μικρές επιχειρήσεις που επιθυμούν να λάβουν χρηματοδότηση για την υλοποίηση επενδυτικών σχεδίων αλλά και κεφάλαια κίνησης ειδικού σκοπού και ανακυκλούμενης πίστωσης

Δάνεια Επενδυτικού Σκοπού
Επιχειρηματικότητα Νεοσύστατων Επιχειρήσεων



Ύψος Δανείου: € 10.000 έως € 1.500.000
Διάρκεια Δανείου: 5 - 10 έτη
Περίοδος Χάριτος έως 2 έτη

Δάνεια Κεφαλαίων Κίνησης /Ανακυκλούμενης Πίστωσης Ειδικού σκοπού
Επιχειρηματικότητα Νεοσύστατων Επιχειρήσεων



Ύψος Δανείου: € 10.000 έως € 200.000
Διάρκεια Δανείου: 1 - 5 έτη
Περίοδος Χάριτος έως 1 έτος (εξαιρείται η ανακυκλούμενη πίστωση)

Βασικά Κριτήρια Επιλεξιμότητας ΤΕΠΙΧ III

Επιχειρήσεις

- ΜμΕ με επιλέξιμο ΚΑΔ
- Μη προβληματικές – φερέγγυες και τραπεζικά ενήμερες
- Φορολογικά-ασφαλιστικά ενήμερες
- Εγγραφή στο Μητρώο Πραγματικών Δικαιούχων
- Υποβολή ερωτηματολογίου αυτο-αξιολόγησης ESG tracker by HDB

Δαπάνες

- Βάσει υποβληθέντος business plan και υποβολή σχετικών παραστατικών
- Για τα κεφάλαια κίνησης: Σχετιζόμενες με τον εμπορικό/συναλλακτικό κύκλο της επιχείρησης, ως μέρος των δραστηριοτήτων αυτής, που συμβάλλουν στην ανάπτυξη ή επέκταση των δραστηριοτήτων μιας επιχείρησης
- Δεκτά Τιμολόγια επί πιστώσει έκδοσης έως 6 μήνες πριν την υποβολή της αίτησης στον ΕΧΟ (στο Ταμείο Εγγυοδοσίας ισχύει για Κεφάλαιο Κίνησης)

Μη Επιλέξιμες Δαπάνες

- Αναχρηματοδότηση υφιστάμενου δανεισμού ή πιστωτικών γραμμών
- Χρηματοδότηση προγράμματος καταβολής μερισμάτων ή αγοράς μετοχών
- Χρηματοδότηση Εξαγορών και Συγχωνεύσεων
- Αγορά οχημάτων που δεν είναι **αμιγώς** ηλεκτροκίνητα (συμπεριλαμβανομένων και των *Plug-In υβριδικών οχημάτων*)
- Τόκοι χρέους (εκτός επιχορηγήσεων που δίνονται υπό τη μορφή επιδότησης επιτοκίου ή επιδότησης προμηθειών εγγύησης)
- Τέλη, φόροι (με εξαίρεση τον ΦΠΑ που είναι επιλέξιμος) και εισφορές
- Αγορά γης για ποσό που υπερβαίνει το 10 % στο ποσό του υποκείμενου δανείου (Ταμείο Εγγυοδοσίας)

- Αγορά γης για ποσό που υπερβαίνει το 10 % στην συνεισφορά του Ταμείου που καταβάλλεται στην επιχείρηση (Ταμείο Δανείων)
- Μεταχειρισμένος εξοπλισμός
- Δαπάνες που χρηματοδοτούν αμιγείς χρηματοπιστωτικές δραστηριότητες ή επενδύσεις μέσω τρίτων σε δραστηριότητες ανάπτυξης ακινήτων
- Χρηματοδότηση επενδυτικού σχεδίου που περιλαμβάνει ίδια ή παρεμφερή δραστηριότητα που έχει προκύψει από ή υπαχθεί σε μετεγκατάσταση κατά τα τελευταία δύο χρόνια από έδαφος άλλου συμβαλλόμενου μέρους της συμφωνίας ΕΟΧ.

Διαδικασία Υποβολής της Αίτησης Χρηματοδότησης

Βήμα 1^ο Καταχώρηση Αίτησης στο KYC της HDB

Με αυτοματοποιημένους ελέγχους μέσω διαλειτουργικότητας με ΑΑΔΕ/ ΕΦΚΑ/ ΤΕΙΡΕΣΙΑ και ελάχιστα απαιτούμενα στοιχεία από την επιχείρηση, υποβάλλεται αίτημα προς τις Τράπεζες ενδιαφέροντός σας για την αρχική πρόθεση δανειοδότησης.

Βήμα 2^ο Συμπλήρωση Ερωτηματολογίου ESG Tracker by HDB

Αυτοαξιολόγηση της επιχείρησης σε 3 βασικά κριτήρια: Περιβαλλοντικά, Κοινωνικά και Εταιρικής Διακυβέρνησης (ESG). *Εφόσον η επιχείρηση έχει ήδη συμπληρώσει το ερωτηματολόγιο πριν την αίτηση στο KYC δεν απαιτείται η επανυποβολή του.*

Βήμα 3^ο Υποβολή αίτησης στο νέο ΟΠΣΚΕ του ΥΠΕΘΟΟ (Opske.gr)

Καταχώρηση στοιχείων Επιχείρησης (ΚΑΔ, Μέγεθος, Πραγματικοί Δικαιούχοι, Deminimis ενισχύσεις) και βασικών στοιχείων αιτούμενου δανείου (Υψος, διάρκεια, σκοπός και Τράπεζα)

Βήμα 4^ο Επίσκεψη στο συνεργαζόμενο Τραπεζικό Κατάστημα για την υποβολή Φακέλου Δικαιολογητικών

Αξιολόγηση και Έγκριση από Τράπεζα

Αποστολή Έγκρισης στην HDB



Επιλέξιμες
δαπάνες που
έχουν περιληφθεί
στο business plan
και δεν έχουν
πραγματοποιηθεί
(εξόφληση
τιμολογίων) πριν
την υποβολή της
αίτησης
χρηματοδότησης.

- Δάνεια επενδυτικού σκοπού και κεφαλαίου κίνησης
- Άτοκο το 60% του δανείου για τη Γενική Επιχειρηματικότητα και το 75% για τη Γυναικεία Επιχειρηματικότητα
- Δάνεια από 3.000 έως €25.000 χωρίς εμπράγματα εξασφαλίσεις
- Συμβουλευτικές υπηρεσίες (mentoring): 900€ ανά Α.Φ.Μ
- Γίνονται δεκτά τιμολόγια επί πιστώσει, ημερομηνίας έως και 6 μήνες πριν την υποβολή του αιτήματος χρηματοδότησης.

Γενική Επιχειρηματικότητα



Ύψος Δανείου: € 3.000 έως € 25.000
Άτοκο: 60% δανείου
Διάρκεια Δανείου: 1- 8 έτη
Περίοδος Χάριτος έως 6 μήνες

Γυναικεία Επιχειρηματικότητα



Ύψος Δανείου: € 3.000 έως € 25.000
Άτοκο: 75% δανείου
Διάρκεια Δανείου: 1- 8 έτη
Περίοδος Χάριτος έως 6 μήνες

Βασικά Κριτήρια Επιλεξιμότητας Ταμείο Μικροπιστώσεων

Υποπρόγραμμα Γενικής Επιχειρηματικότητας

• Πολύ μικρές οντότητες, βάσει ν.5164/2024, οι οποίες κατά την ημερομηνία του ισολογισμού τους δεν υπερβαίνουν τα όρια σε 2 τουλάχιστον από τα παρακάτω τρία (3) κριτήρια:

- Μέσος όρος προσωπικού μικρότερο ή ίσο των 10 ατόμων.
 - Σύνολο ενεργητικού μικρότερο ή ίσο των €450.000.
 - Καθαρός κύκλος εργασιών μικρότερος ή ίσος των €900.000.
- Φυσικά πρόσωπα που ασκούν ατομική επιχειρηματική δραστηριότητα.
- Κατηγορίες επιχειρήσεων που δύναται να καθορίζονται κατά τα προβλεπόμενα του άρθρου 15, παρ. 2 του ν. 4701/2020

Κατά τον χρόνο υποβολής της αίτησης υπαγωγής δεν έχουν εγκριθεί σε οποιοδήποτε άλλο πρόγραμμα της ΕΑΤ, μετά την 1/1/2019

Υποπρόγραμμα Γυναικείας Επιχειρηματικότητας

Επιπρόσθετα των παραπάνω κριτηρίων επιλεξιμότητας της Γενικής Επιχειρηματικότητας για την Γυναικεία Επιχειρηματικότητα:

- Επιχειρήσεις κάθε νομικής μορφής (με εξαίρεση τις αστικές εταιρείες), όπου σε περίπτωση εταιρικών σχημάτων, ο μέτοχος/εταίρος ποσοστού > 50% ανήκει σε γυναίκα και η διαχείριση/εκπροσώπηση της επιχείρησης πραγματοποιείται από γυναίκα. Σε περίπτωση ατομικών επιχειρήσεων, ο ιδιοκτήτης να είναι γυναίκα.

Know your Customer by HDB

ΕΛΛΗΝΙΚΗ ΑΝΑΠΤΥΞΙΑΚΗ ΤΡΑΠΕΖΑ
HDB
HELLENIC DEVELOPMENT BANK

Καλωσήρθατε στην πλατφόρμα υποβολής αιτήσεων χρηματοδότησης μέσω των προγραμμάτων της **Ελληνικής Αναπτυξιακής Τράπεζας - HDB**.

- ✓ Μία αίτηση προς όλες τις συνεργαζόμενες τράπεζες.
- ✓ Ταχύτητα και διαφάνεια.
- ✓ Αυτόματη άντληση δεδομένων από συνεργαζόμενους φορείς (ΑΑΔΕ, ΕΦΚΑ, Τειρεσίας).

[in](#) [f](#) [t](#)

KNOW YOUR CUSTOMER
powered by **HDB**

Σύνδεση στην πλατφόρμα
KNOW YOUR CUSTOMER by HDB

Σύνδεση με κωδικούς TAXISNET →

[Επιστροφή στο hdb.gr](#)

ESG Tracker - για την αυτό-αξιολόγηση της βιώσιμης ανάπτυξης ΜμΕ

(<https://esgtracker.hdb.gr/en/home/#>)

Το πρώτο Εθνικό Παρατηρητήριο ESG για τις Μικρομεσαίες Επιχειρήσεις από την ΗΔΒ.



Αναφορά Επίδοσης σε μορφή PDF που αντανακλά την απόδοση σας σε θέματα ESG



Ευαισθητοποίηση και εκπαίδευση



Βελτιστοποίηση των επιχειρηματικών διαδικασιών



Παρακολούθηση της εξέλιξης της προόδου

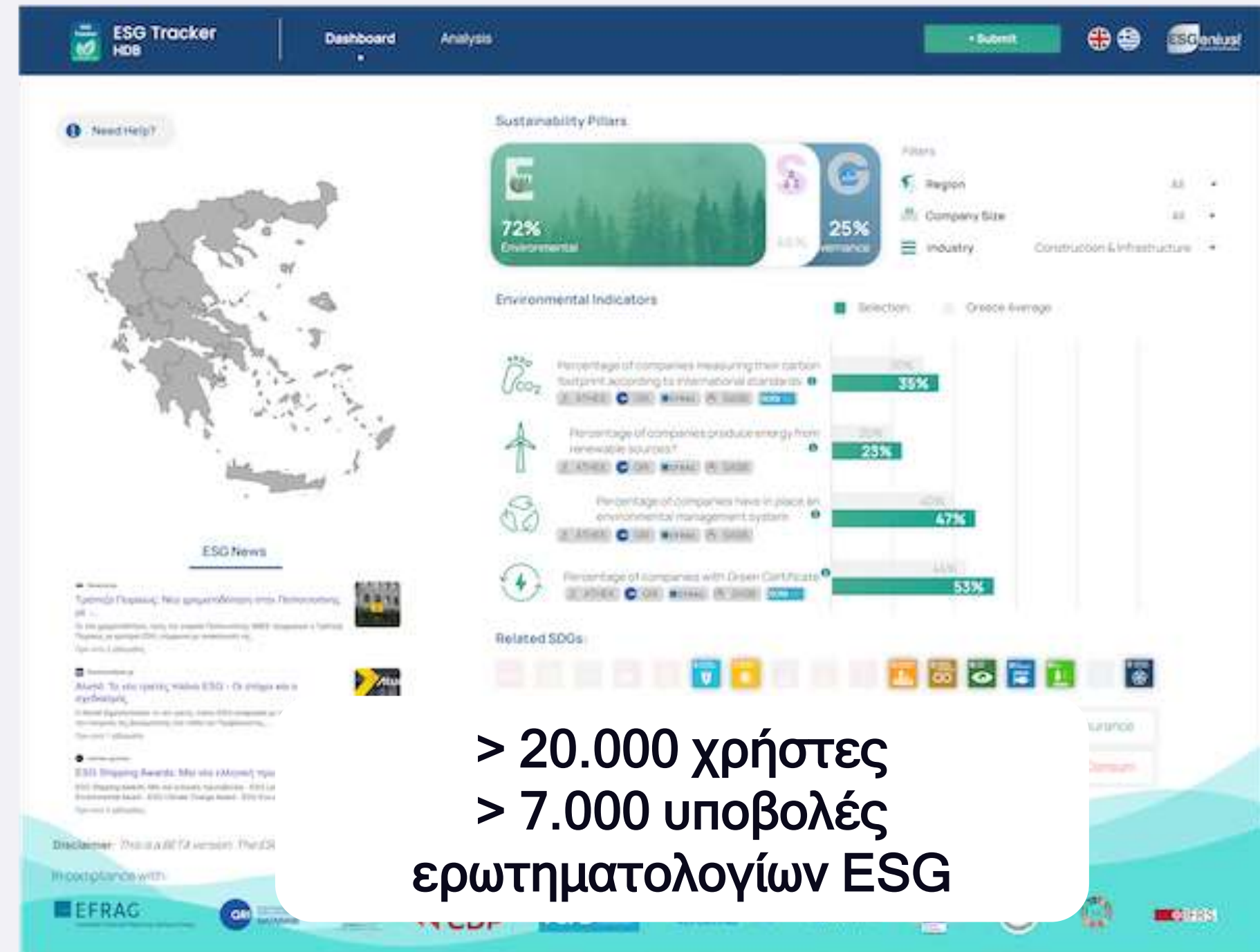

> 20.000 χρήστες
> 7.000 υποβολές
ερωτηματολογίων ESG

Presented



Δωρεάν Δημιουργία
Online Profile



Επικυρωμένο από το
Εθνικό Κέντρο Τεκμηρίωσης

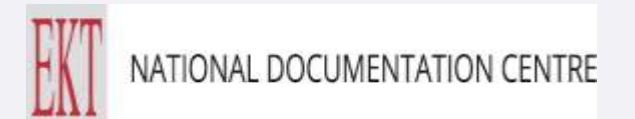

Προγράμματα στήριξης στέγασης



Η HDB καλύπτει τις ανάγκες ιδιωτών τόσο για αγορά κατοικίας, όσο και για ενεργειακή αναβάθμιση κατοικιών.

Σπίτι μου II

Παροχή στεγαστικών δανείων με ευνοϊκούς όρους για όσους/όσες επιθυμούν να αγοράσουν κύρια κατοικία. Η στήριξη αυτή στοχεύει να διευκολύνει την ιδιοκατοίκηση και την χρησιμοποίηση παλαιών ανενεργών ακινήτων.

Έναρξη 15 Ιανουαρίου 2025

Συνολικός Προϋπολογισμός: 2 δισ. € (1 δισ. € Δημόσιοι πόροι + 1 δισ. € Τράπεζες)

Πηγή: Ταμείο Ανάκαμψης και Ανθεκτικότητας (TAA) + ΠΔΕ



Αναβαθμίζω το Σπίτι μου

Άτοκη χρηματοδότηση για την υλοποίηση παρεμβάσεων ενεργειακής αναβάθμισης κατοικιών, βοηθώντας έτσι τους πολίτες να βελτιώσουν την ποιότητα των υφιστάμενων ακινήτων τους. Οι εργασίες έχουν ως στόχο τη μείωση των ενεργειακών δαπανών και τη βελτίωση των συνθηκών διαβίωσης.

Έναρξη 12 Φεβρουαρίου 2025

Συνολικός Προϋπολογισμός: 400 εκατ. € (300 εκ. € Δημόσιοι πόροι + 100 εκ. € Τράπεζες)

Πηγή: Ταμείο Ανάκαμψης και Ανθεκτικότητας (TAA) + ΠΔΕ

Διεθνής διασύνδεση- InnoAgora 700 ενεργά μέλη

Η InnoAgora έχει δημιουργηθεί και φιλοξενείται σε δύο πλατφόρμες:

- **23** InnoAgora Pitching Events
- **5** V-Next Pitching Events
- **51** InnoAgora Webinars

eurEquity

Η Γαλλική πλατφόρμα που δημιουργήθηκε από την Bpifrance

- 21.612+ Επιχειρήσεις
- 3.033+ Επενδυτές
- 3.000+ Υποστηρικτικοί Μηχανισμοί

V-Next

Η Κινεζική πύλη του Shenzhen Stock Exchange

- 28.700+ Επιχειρήσεις
- 30.000+ Επενδυτές
- 9.700+ Επενδυτικοί Οργανισμοί

Αναζήτηση κεφαλαίων:

- InnoAgora Pitching Events – **€259** Mln >460 επενδυτές

Χτίζουμε σχέσεις εμπιστοσύνης!

Επικοινωνήστε μαζί μας:

Email: info@hdb.gr

LinkedIn: HDB - Hellenic Development Bank SA

Facebook: Ελληνική Αναπτυξιακή Τράπεζα-HDB

Twitter: @HDB_GR

ΕΛΛΗΝΙΚΗ ΑΝΑΠΤΥΞΙΑΚΗ ΤΡΑΠΕΖΑ



ΕΛΛΗΝΙΚΗ ΑΝΑΠΤΥΞΙΑΚΗ ΤΡΑΠΕΖΑ

HELLENIC DEVELOPMENT BANK

HELLENIC DEVELOPMENT BANK